Création informatique autour des champs lexicaux sur un site anglophone

1. Allume l'unité centrale puis l'écran de l'ordinateur.
2. Ouvre un navigateur Internet (Internet Explorer, Chrome, Firefox…) puis tape l'adresse suivante dans la barre d'adresse : http://www.tagxedo.com/app.html
3. Pour réaliser ta propre production, clique sur "load" (qui signifie « charger » en anglais) puis écris les mots dans "enter your text" (tape ton texte) puis clique sur "submit" (envoyer, soumettre). Clique enfin sur la croix pour fermer.
4. Choisis ensuite les couleurs (theme), la police d'écriture (font) et la forme (shape).
5. Quand tu es satisfait de ta production, cherche l'onglet intitulé « Save / share / Print » (sauvegarder, partager, imprimer).
6. Enregistre l'image au format **500KP JPG** puis nomme ton fichier (ex : champ lexical de l'école) et enregistre le sur le bureau de l'ordinateur.

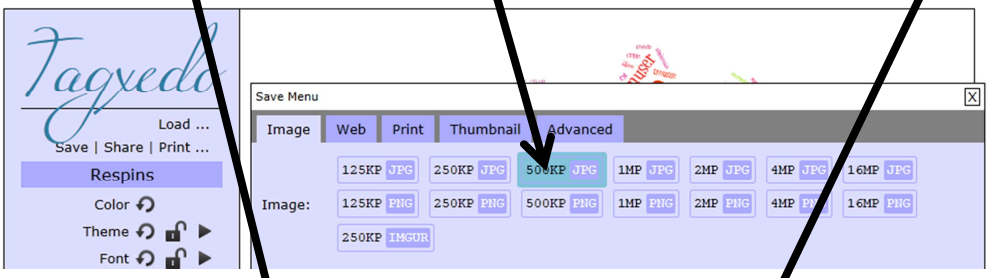

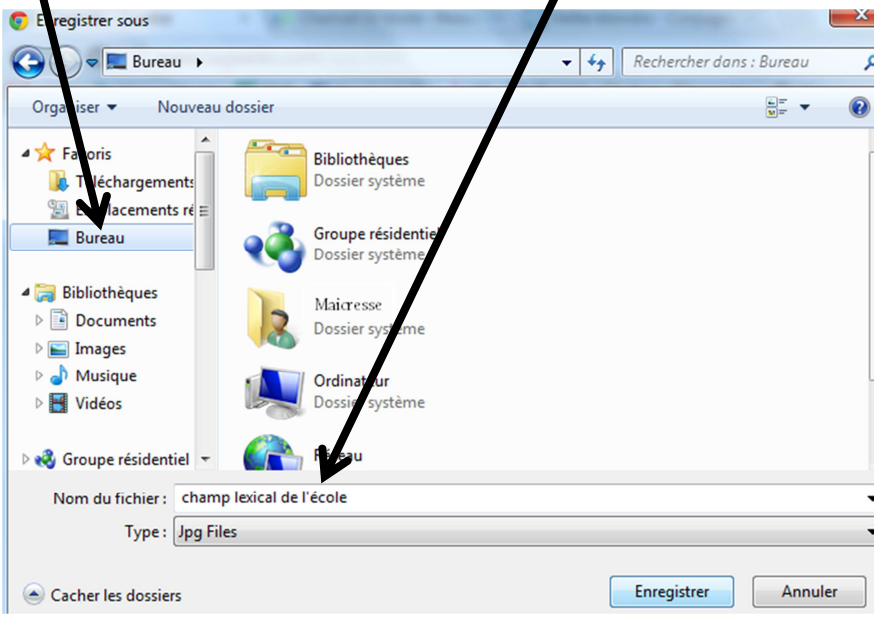

7. Ton travail est terminé. Lève le doigt et ton enseignante viendra découvrir ta production.

8. Lance l'impression lorsqu'elle t'y autorise.

9. Eteins l'ordinateur et range ta chaise.

10. Surligne maintenant tous les mots qui appartiennent au champ lexical de l'informatique dans ce document.

Tu as terminé ton travail ? Profite des quelques minutes qu'il te reste pour écrire la traduction des mots anglais que tu as découverts. Tu les rencontreras souvent sur Internet !

Save : _____ Print : _____ Share : _____ load : _____

Download : télécharger Submit : _____ Enter your text : _____